

IMPORTANT: PLEASE ENSURE TO PRINT THE INSTRUCTIVE ON NORMAL PAPER 14 cm x 21.5 cm



CERRADURAS DE POMO Mecanismo tubular

Instructivo de instalación

Estas instrucciones de instalación han sido elaboradas para proporcionarle información sobre como instalar correctamente las cerraduras de pomo, léalas cuidadosamente antes de la instalación.

Aplica para los siguientes modelos:

23655	BALT-LB-EP	23659	BALT-LA-RP	23663	BALT-CM-BP
23656	BALT-LA-EP	23660	BALT-CM-RP	26175	BALT-NE-EP
23657	BALT-CM-EP	23661	BALT-LB-RP	26176	BALT-NE-RP
23658	BALT-LB-RP	23662	BALT-LA-BP	26177	BALT-NE-BP

Herramientas necesarias para una fácil instalación	
1. Destornillador de cruz	4. Formón de 25 mm (1")
2. Taladro eléctrico	5. Martillo
3. Sierra rotativa: 50 mm (2") / 25 mm (1")	

Para mejores resultados utilice sierras corta círculos bimetalicas marca TRUPER

⚠ ATENCIÓN

- Se recomienda utilizar únicamente los componentes incluidos. NO REALICE SUSTITUCIONES.
- Para uso en puertas de 32 mm a 45 mm de espesor.

⚠ ADVERTENCIA

Antes de usar, lea el instructivo de operación cuidadosamente. Manténgase fuera del alcance de los niños

Marcado y preparación de la puerta

1 MARCAR LA PUERTA

- Marcar la línea de altura de instalación en el borde de la puerta. La distancia normal es de 900 mm (36") desde el piso.
- Plugar la plantilla sobre el borde y marcar el centro sobre la línea de altura.
- Marcar los centros para los agujeros de 25 mm (1") y 50 mm (2")

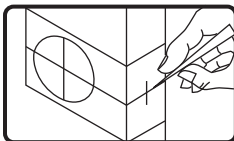

2 PERFORADO

- Hacer un agujero de 50 mm (2") que atraviese la puerta y un agujero de 25 mm (1") en los respectivos centros marcados en la puerta con la plantilla.
- Marcar el alojamiento de la placa del picaporte, tallar la cavidad con el formón e instalarlo.

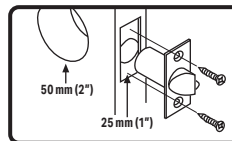

Ajuste del picaporte

2.1 AJUSTE DEL PICAPORTE

- Tire la leva del vástago totalmente hacia el borde derecho del orificio de ajuste.
- El picaporte está ajustado ahora para 70 mm (2 3/4")
- Para fijar en 60 mm (2 3/8"), simplemente empuje la leva del vástago hacia el borde izquierdo del orificio de ajuste.

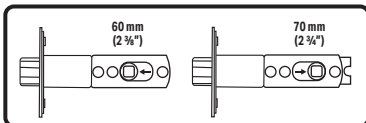

3 INSTALAR EL BATIENTE O CONTRA DEL PICAPORTE

- El perno de resguardo hace tope contra la placa del batiente (ver ilustración) para evitar que la cerradura sea forzada con la puerta cerrada.
- Tallar con el formón el marco para la caja y el batiente.

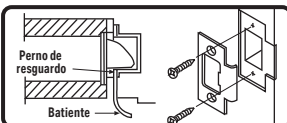

4 INSTALACIÓN DEL POMO

- Instalar el pomo exterior de forma que la ranura de inserción de la llave quede hacia abajo. (Este punto solo aplica para cerraduras de entrada y de recámara). Después instalar el pomo interior y atornillar pasando los tornillos por los barrenos expuestos.

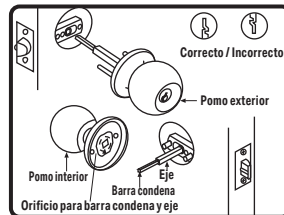

Plantilla de montaje

Aplicable para los modelos BALT

Mantenimiento

- Para prolongar la duración del acabado superficial de las cerraduras de pomo, considerar lo siguiente:
- No instalar las cerraduras antes de pintar las puertas.
 - Para evitar oxidación, no lustrar las cerraduras con productos químicos ácidos.
 - No raspar las cerraduras con objetos agudos o filosos.

Centros a tomar para el agujero de 25 mm (1")

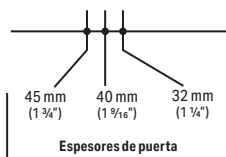

Haga una perforación de 25 mm (1") al centro del canto de la puerta.

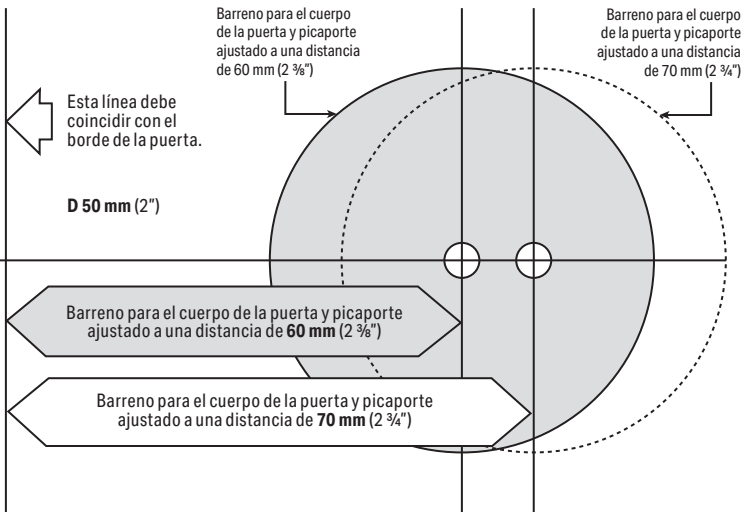

Importado por TRUPER, S.A. de C.V. Parque Industrial 1, Parque Industrial Jilotepec, Jilotepec, Edo. de Méx. C.P. 54257
Made in/Hecho en China, Tel.: 76 1782 9100. WWW.TRUPER.COM 09-2025

Please place the instructive
inside the color box.

"Confidential Information property of Truper, S.A. de C.V."